

**lundi 2 avril 2018**

**Commune du LURAIIS**

**Petit déjeuner : 7h30 - 8h30**

**Méditation : Paolo BENINI : 8h30 – 9h30**  
Conférence sur la thématique du WE

**Orient'arc : 10H30**



**Coordonnées du lieu d'hébergement**

Gîte de Lurais  
**Propriétaire : Marion COURT**  
13, place des Tilleuls  
36220 LURAIIS  
Tél. 02 54 28 51 72 / Mobile : 06 87 98 91 10

**Service administratif et gestionnaire de la Base de Plein Air**

Les Landelles  
36300 LE BLANC  
Tél : 02 54 37 36 85 / Fax 02 54 28 62 12  
Courriel : [basedepleinaire@yahoo.fr](mailto:basedepleinaire@yahoo.fr)  
Site web : [www.basedepleinair.fr](http://www.basedepleinair.fr)

**Comment y venir**



**Gare la plus proche : Chatellerault**  
Une navette sera assurée de la gare au gîte suivant le nombre de personne moyennant une participation financière

**Communauté de Communes  
de l'Indre-en-Berry**



**PROGRAMME**

**Déjeuner 19h30 – 14h30**  
**ou pique nique**

**Déjeuner**  
**Nettoyage**  
**Échange de coordonnées**  
**Départ 16h30**

**A Bientôt**

**Le XIXème siècle**

A **la Révolution**, lors du découpage des départements, la commune de LURAIIS, depuis toujours commune du Poitou, est rattachée au département de l'Indre et non à la Vienne. Ce découpage est fait sans respect de la frontière linguistique et patronymique qui existe entre Berry et Poitou.

En 1836, des cloches sont installées dans le clocher et sont nommées Marie et Marie-Radégonde. Des travaux de consolidation sont effectués par la municipalité en 1851, 1853, 1871, 1873, 1874, et 1883. Du terrain est acheté pour agrandir le jardin du presbytère en 1877

**Le XXème siècle**

En 1914-1918, le village de LURAIIS, comme tous les villages de France, perd des habitants tués à la guerre. En 1939 des travaux sont entrepris du fait de la vétusté de certaines parties du bâtiment.

En 1940, le pont et l'église de LURAIIS sont endommagés par des bombardements ainsi qu'en 1944 le pont est dynamité par la résistance

En avril 1980, l'église Notre-Dame de LURAIIS est inscrite à **l'Inventaire supplémentaire des monuments historiques.**



Vendredi 30 mars 2018

Accueil 20h00 - 21h00

Bienvenue : Maria

Présentation de l'équipe  
Historique de l'association



Introduction : Paolo BENINI

Conférence sur la thématique : 21H00 – 22H00

Moment de prière et de partage



## HISTOIRE DE LURAI

### La période gauloise et romaine

Avant la conquête romaine, LURAI se trouve sur le territoire de la tribu gauloise des Pictaves (qui donnera son nom au Poitou)

Sous l'empire Romain, une jeune fille, probablement dénommée Fercinte (confondue probablement avec Sainte Fercinte de Tolède en Espagne) Vierge et martyre de la foi chrétienne, est enterrée à Lurais. Elle sera canonisée et deviendra Sainte Fercinte. Ses reliques sont alors mises dans un oratoire et LURAI devient un centre de pèlerinage important.

Samedi 31 mars 2018

Petit déjeuner 7h30 - 9h00

EDS + Culte : Paolo BENINI 9h30 - 12h45  
Conférence sur la thématique du WE

Déjeuner 13h30 - 14h30

Visite du village et randonnée

Heure de départ : 15h00



Faisons connaissance

Dîner 19h30 - 20h30

Animation : musique – chants – témoignages  
21h00 – 23H00

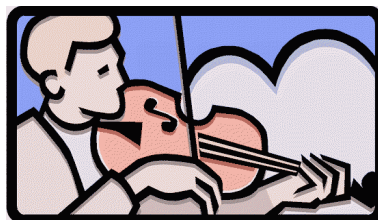

### Le Haut Moyen-Age

Après les invasions barbares, LURAI devient un centre de carrière à sarcophages de pierre très communs à l'époque mérovingienne (calcaire tendre homogène de Braud et Rives). Le roc de Saint Barthomé est un centre de pèlerinage au VII-IXème siècle ; il est connu pour guérir les bébés de la colique et des douleurs dentaires par ingestion des poussières de sa roche.

### Le Moyen-Age

Un prieuré est construit vraisemblablement vers le XIème ou XIIème siècle car en 1211 un document écrit prouve qu'un prieuré existe à LURAI. Ce prieuré se greffe sur l'emplacement de l'église romane qui existe au XIIème siècle.

Dimanche 1<sup>er</sup> avril 2018

Petit déjeuner 7h30 - 8h30

Méditation : Paolo BENINI 8h30 - 9h30  
Conférence sur la thématique du WE

Journée sportive : 10H00



VTT

ou

Canoe Kayack

Déjeuner pique-nique : 12H30 - 12H30

Initiation au swing golf et au tir-à-l'arc : 14H00



Dîner 19h30 - 20h30

Faisons connaissance

Animation : musique – chants – témoignages : 21H00 - 22H30

